

LE MENSUEL



Édition Juillet-Août 2021

Mairie

03.21.02.04.23

Horaires d'été

du 12 Juillet au 1^{er} Septembre

Du Lundi au Vendredi

9h00 – 12h00

Reprise des Horaires habituels le Jeudi 2 Septembre

Agence Postale Communale

03.21.26.63.80

Du Lundi au Samedi

9h00 – 12h00

Espace Culturel

03.21.66.52.27

Temps scolaire

Lundi : 16h00 – 18h00

Mardi : 16h00 – 18h00

Mercredi : 10h00 – 12h00 / 14h00 – 19h00

Jeudi : 16h00 – 18h00

Vendredi : 16h00 – 18h00

Samedi : 10h00 – 12h00

Vacances Scolaires

Lundi : 14h00 – 18h00

Mardi : 14h00 – 18h00

Mercredi : 10h00 – 12h00 / 14h00 – 19h00

Vendredi : 14h00 – 18h00

INFORMATIONS A LA UNE

PIMMS (Point Information Médiation Multiservices)

Le prochain passage du PIMMS aura lieu **le Mercredi 7 Juillet de 13h30 à 16h30** devant l'Espace Culturel.

BOÎTE AUX LETTRES

Article publié suite à une demande de la Poste.

Pour recevoir votre courrier dans les meilleures conditions, votre boîte aux lettres doit être bien positionnée.

Toute habitation doit disposer d'un point de distribution précis.

Les 4 règles d'or d'un accès performant à sa boîte aux lettres

- Un équipement postal libre d'accès pour assurer la distribution aux habitants – Pour éviter de rentrer dans les propriétés
- Une implantation de cet équipement à l'adresse indiquée avec nom et prénom des occupants – Pour participer à la rapidité et à la sécurisation de la distribution de votre courrier
- Une implantation dans un lieu accessible aux véhicules automobiles – Pour être en conformité avec la législation en vigueur
- Une implantation en bordure de voie ouverte à la circulation publique – Pour que votre facteur puisse distribuer le courrier aisément et en toute sécurité

Cet équipement vous apporte une garantie de rapidité et de sécurité, y compris pour vos grosses lettres et petits colis.

NUMEROS D'URGENCE

ENEDIS : 09 726 750 62

GAZ : 0 800 47 33 33

SUEZ EAU : 0 977 401 902

POMPIER : 18

FRICHE LEROY

Des logements sont encore disponibles pour les futures habitations de la Friche Leroy de type 3 et 4 (Rue du Maresquet).

Si vous êtes intéressés, merci de prendre contact avec la société Coopartois au 03.21.45.67.89.

DECHETS RECYCLABLES

Lundi 12 Juillet, Lundi 26 Juillet, Lundi 9 Août, Lundi 23 Août, Lundi 6 Septembre.

DIVAGATION DES CHATS

Merci de faire attention à garder vos chats au sein de votre habitation. Il nous a été remonté que des chats domestiques tuaient des poussins dans les poulaillers sur la commune.

INSCRIPTIONS ECOLE MONTAIGNE

Les Inscriptions à l'école Michel de Montaigne ont commencé le Lundi 8 Mars en Mairie.

Merci de venir avec le carnet de vaccination de l'enfant ainsi que le livret de famille.

Jours d'inscriptions : du lundi au vendredi de 9h00 à 12h00 et de 14h00 à 17h00.

INSCRIPTIONS ECOLE NOTRE DAME DU BON CONSEIL

Les inscriptions peuvent s'effectuer tout au long de l'année scolaire en contactant Madame Hénin, chef d'établissement, au 03 21 02 52 87 ou par mail à ecolendbc1@gmail.com.

L'école accueille les enfants de la toute petite section (2 ans) au CM2.

TRAVAUX DE VOIRIE

Des travaux de voirie se dérouleront entre le 7 et le 13 Juillet entraînant quelques perturbations temporaires sur la circulation. Veuillez nous excuser pour la gêne occasionnée.

Liste des rues concernées : Rue Neuve, Rue des cressonnières, Rue de la Goulée, Rue du Moulin, Rue des Dames, Rue du 11 Novembre, Rue de Rombly

TRAVAUX A26

Des travaux auront lieu sur l'autoroute A26 jusqu'au 9 Juillet entraînant quelques perturbations sur la circulation.

Retrouvez l'arrêté complet sur le site de la commune www.norrent-fontes.fr ou en Mairie.

ANIMATIONS

ESPACE CULTUREL

Inscription et prêt gratuit de Livres, CD DVD, magazines

Jeux vidéo et Jeux de société en consultation sur place

Fermetures Espace Culturel

L'Espace Culturel sera fermé aux dates suivantes :

Samedi 3 Juillet.

Du Samedi 10 Juillet au Lundi 26 Juillet. Réouverture le Mardi 27 Juillet.

Mercredi 4 et 11 Août.

Merci de votre compréhension.

ENTRADOS – J'AIME JE PARTAGE

Jeudi 8 Juillet - 14h30

Viens parler de ce que tu aimes et que tu souhaiterais partager : films, romans, musique, séries, ...

Renseignements à l'Espace Culturel.

Tohu-Bohu

Le prochain Tohu-Bohu se déroulera le **Mardi 14 Septembre** à partir de 14h30.

Venez échanger sur vos livres, CD, DVD que vous avez eu l'occasion de lire, écouter ou voir ces derniers temps.

LES INTREPIDES

Envie de pratiquer le Foot. Rejoignez les Intrépides. Saison 2021-2022 - Joueurs et dirigeants.

Contact

Michael Lefebvre 06.14.46.97.90 – Nicolas Favier 06.06.54.05.41 – Fanny Legrand 06.17.90.44.08.

HAUTS-DE-FRANCE PROPRES

La 5^{ème} édition de l'opération Hauts-de-France Propre aura lieu le **Samedi 25 Septembre** 2021 durant la matinée.

Pour toute participation merci de contacter Madame Dissaux au 06.31.89.62.24

MAISONS FLEURIES

Le jury des Maisons Fleuries effectuera un second passage avant le 14 Juillet.

COUSCOUS-LASAGNES RESTO DU COEUR

Les Restos du Cœur de Norrent-Fontes envisagent d'organiser un couscous ou lasagnes à emporter.

Les plats seraient à récupérer le **Samedi 23 Octobre entre 12h30 et 15h00** à la Salle Polyvalente.

Plus d'informations dans les prochains bulletins.

REPAS DES AÎNES

Au vu de l'amélioration de la situation sanitaire, le repas des Aînés (pour les plus de 60 ans) se déroulerait le **Dimanche 3 Octobre** à la Salle Polyvalente.

Nous confirmerons la tenue du repas dans les prochains mensuels.

Merci de bien vouloir retourner le bulletin d'inscription avant le 13 Septembre 2021.

COUPON D'INSCRIPTION AU REPAS DES AINES 2021

Dimanche 3 Octobre 2021—12h30 Salle Polyvalente

Madame:.....

Prénom Madame:

Age Madame:.....

Monsieur:

Prénom Monsieur :

Age Monsieur :

Adresse:62120 Norrent-Fontes

Participera au Repas des Aînés

Tarif accompagnant (moins de 60 ans ou non Norrent-Fontois) 39€ x..... Repas

(Chèque libellé à l'ordre du CCAS de Norrent-Fontes)

A déposer dans l'urne prévue à cet effet en mairie

Ne participera pas au Repas des Aînés

PIZZAS A EMPORTER – 13 JUILLET

Le Comité de Foire proposera des pizzas à emporter précuites le Mardi 13 Juillet.

Merci de déposer votre bon de commande chez Nel Fleur (03 21 02 03 71) ou chez Divine Coiff (03 21 02 69 24) avant le 7 Juillet.

Les Pizzas seront à retirer le 13 Juillet entre 18h00 et 20h00 à la salle Polyvalente.

BON DE COMMANDE PIZZAS A EMPORTER

Nom :

Prénom :

Adresse :
.....

Téléphone :

Pizza jambon fromage : 10€ X = €

Fromagère : 12€ X =€

Fermière (sans œuf) : 12€ X =€

Cannibale (sans œuf) : 12€ X =€

Total :€

13 JUILLET 2021

Programme des festivités de la Fête Nationale proposé par le Comité de Foire et le Comité des Fêtes en partenariat avec la Commune.

Jardin de la Salle Polyvalente

- 19h00 : Rencontre amicale avec sono – Sandwich saucisse-merguez **réservations souhaitées**
- 21h00 : Concert de Louis Tripenne : Venez découvrir en live le premier album de ce jeune artiste de la commune
- 22h30 : Retraite au Flambeau

Cette animation se déroulera dans le respect des mesures sanitaires.

Merci de déposer votre bon de réservation chez Nel Fleur (03 21 02 03 71) ou chez Divine Coiff (03 21 02 69 24) avant le 10 Juillet.

BON DE RESERVATION SOIREE DU 13 JUILLET

Nom :

Prénom :

Adresse :
.....

Téléphone :

Sandwich merguez : x 3,50€ =€

Sandwich saucisse :x 3,50 =€

Total :€

14 JUILLET – RECEPTION DES MAMANS – REMISE DES RECOMPENSES AUX 6^{ème} – MÉDAILLES DU TRAVAIL

Une petite cérémonie se déroulera le 14 Juillet à 11h30 à la salle Polyvalente en présence des mamans d'enfants nés en 2021. Ce sera également l'occasion de remettre les récompenses aux enfants entrant en 6^{ème} ainsi que les médailles du travail.

KERMESSE

14 Juillet de 11H à 18H. Le comité des fêtes vous invite à se retrouver en famille sur les espaces verts de la salle polyvalente pour un moment de détente autour de différents jeux et structures gonflables accessibles à tous.

Buvette et petite restauration, confiseries etc !!!

WALIBI

Le comité des fêtes vous emmène le **Samedi 31 juillet 2021** pour une journée de plaisir et de jeux, avec de nombreuses attractions pour tous les âges et la possibilité de profiter du parc Aqualibi en option.

Départ 07 H, parking du collège

Retour vers 21H30

Tarif : 30€, Transport et entrée (sans limite d'âge), extérieur 40€

35€, Transport et entrée plus Aqualibi (sans limite d'âge), extérieur 45€

Inscriptions jusqu'au 17 juillet, carte d'identité obligatoire, places limitées

Inscriptions et renseignements, Bouton Maryse, 06 12 38 74 93

BON DE RESERVATION WALIBI

Nom :

Prénom :

Adresse :

Téléphone :

Walibi :x30€=.....€

Walibi + Aqualibi :x35€=.....€

Walibi extérieurs : x40€ =.....€

Walibi + Aqualibi extérieurs :x 45€ =

Total :€

MONT SAINT MICHEL

Le **25 et 26 Septembre**, le comité des fêtes vous emmène visiter ce site emblématique, îlot rocheux le plus visité au monde.

Départ 6H, (rassemblement 5H45), pause-café/brioche sur le trajet, déjeuner Le Val St Père au cœur de la baie, après-midi au Mont St Michel, dîner, nuit et petit-déjeuner à 10 mn.

Dimanche, départ pour Arromanches, visite du port artificiel et diaporama à 360°, déjeuner face à la mer. L'après-midi pause à Etretat.

Retour vers 21H

Tarif : 195€ tout compris, extérieur 225€, enfant tarif sur demande

Le tarif comprend le transport, les visites, les repas (entrée, plat dessert, 1/4 vin café) la nuit d'hôtel et le petit-déjeuner.

Places limitées, remboursement en cas d'annulation à cause de la crise sanitaire.

Versement de 50€ minimum à l'inscription, paiement échelonné.

Renseignements et réservations, Maryse Bouton, 84 bis route Nationale, 06 12 38 74 93

BON DE RESERVATION MONT SAINT MICHEL

Nom :

Prénom :

Adresse :

Téléphone :

Norrent-Fontois :x195€=.....€

Extérieur :x 225€ =

Total :€

Norrent-Fontes, l'« Histoire », la petite histoire, des histoires ...(Suite)

Arrivé de nouveau à l'angle du sentier de Warenghem et de la rue de l'église, sur notre droite nous nous engageons vers la rue du 19 Mars autrefois la rue de la Cense.

Au N° 3, s'élève la plus ancienne des deux boulangeries encore présentes aujourd'hui sur la commune. C'est le 1^{er} Janvier 1961, que M Hameaux (*originaire de Beuvry*) et son épouse (*Normandie*), succèdent avec leurs enfants, à la boulangerie de M Delange, au 10 rue Pasteur. Pour alimenter le four à bois, ils exploitent, les bois de Rombly.

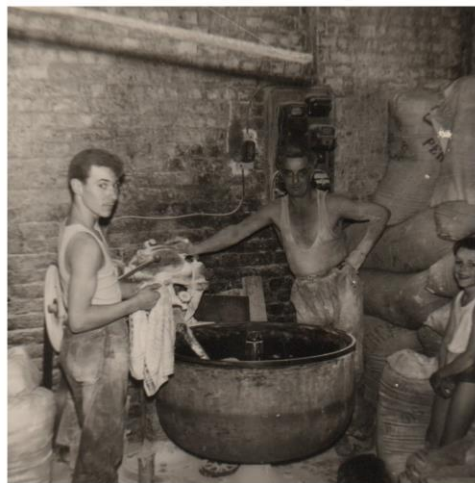

M Hameaux et ses fils Hubert et Serge



Le Four à bois



Façade de la Boulangerie au 10 rue Pasteur

Très vite, l'entreprise prospère, et le couple confie à l'architecte M Danbrune, son projet de transposer son entreprise près de l'église. C'est donc en 1967, qu'est inaugurée la nouvelle boulangerie, rue du 19 Mars, à l'emplacement d'un ancien corps de ferme, sur une partie duquel s'élève déjà (*au n°1*) l'habitation de M Paul Coq que le couple acquerra pour faciliter son installation.



Les prémices de la boulangerie (1967)



Le couple Hameaux avec leur fils Hubert et



déjà la passion des voiture anciennes

L'amour du pain à « l'ancienne » du boulanger, l'accueil toujours souriant de la boulangère et l'implication des deux fils Hubert et Serge, pour les livraisons à domicile avec l'inoubliable Juva 4, rendent l'entreprise florissante.

Pourtant la concurrence est rude, car l'époque, en résonance de l'après-guerre est à la mode du pain blanc. Dès son implantation, la boulangerie ne passait pas inaperçue, aux regards des passants étrangers au village. En effet les Norrent-Fontois se souviennent de la folle passion d'Hubert, pour les grosses mécaniques. Passion qui débordait largement sur la rue, de ces grosses américaines aux chromes rutilants qui contrastaient avec l'étroitesse du chemin.

En Juillet 1984, le couple prend sa retraite. Pendant 10 ans M Thorel exploitera la boulangerie, suivi durant 20 ans de M Moranval, et d'autres... Jusqu'en février 2019, où M et Mme Grincourt dirigent la boulangerie « AU P'TI GRAIN ».

Une particularité interpelle encore aujourd'hui le passant. Pourquoi ces céramiques enchâssées dans la façade ? Est-ce une fantaisie de l'architecte, une rencontre ou amitié du boulanger et de l'artiste ? Nul, ne sait. Et que représente ce décor si atypique composé d'hiéroglyphes ?

La signature de l'artiste, lève le voile sur une partie de l'énigme.

Lucien De Gheus né le 20 mars 1927 et décédé le 17 juin 2013 à Poperinge (*Belgique*) sculpteur et céramiste, a connu un vif succès dans les années 1950/1960, avec ses sculptures souvent religieuses et ses objets en céramique et relief de façade.



A partir de 1944, De Gheus suit le cours général des Arts décoratifs à l'Institut Saint-Lucas de Bruxelles-Schaerbeek, complété par la sculpture en cours du soir. Après des études réussies, il est admis en 1950 à l'Atelier Libre de Dessin de Woluwe-Saint-Lambert, où il entre en contact avec Oscar Jespers, Edgard Tytgat et le peintre Maurits Verbist, qui devient un ami de longue date.

Il commence sa carrière dans sa ville natale de Poperinge. Deuxième prix de sculpture Province de Flandre occidentale en 1953 avec la sculpture (*Dancing Female Figure*) marque la percée et à l'Expo 58 à Bruxelles il remporte la médaille d'or pour la céramique.

Le renouveau de l'art religieux dans les années 1950 et 1960 se traduit par de grandes commandes comme la *Madone* pour la chapelle Notre-Dame de la Paix à Heist-op-den-Berg en 1961. La céramique, incorporée à l'architecture ou comme objet à part entière, donne forme à son monde fantastique : les sculptures, les plats et les plaques sont narratifs, merveilleux et espiègles, et toujours idiosyncratiques De Gheus.

En 1961, Sept ans après son mariage avec Suzanne Druant, il emménage dans une nouvelle maison à Poperinge, au 80 Westouterstraat, La maison est un échantillon des différentes disciplines dans lesquelles il excelle : vitrail, céramique pour sols et appuis de fenêtres, mobilier avec incrustations de céramique, sculptures et peintures. Depuis sa mort en 2013, ce patrimoine est géré par la Fondation Privée Lucien De Gheus - Druant, qui ouvre la maison au public. La Maison-musée abrite une importante collection de céramiques et de sculptures De Gheus de 1947 à 2005 environ.

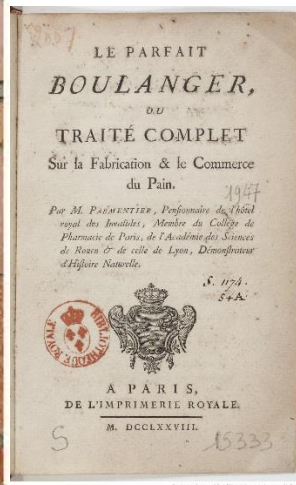

Il est possible que l'artiste ait été influencé par le *Traité Complet* sur la fabrication et le commerce du pain, rédigé en 1778 par M. Antoine, Augustin Parmentier, pharmacien militaire, agronome, nutritionniste et hygiéniste français. Dans le chapitre premier de ce traité, composé de six chapitres, l'on peut lire : Chapitre premier. – Du blé. Art. I. – De l'origine du blé. Art. II. – De la nature du blé. Art. III..... etc

L'inspiration égyptienne des céramiques est certainement due, à la question controversée de l'origine du pain. L'Égypte pharaonique est l'une des premières civilisations où l'on voit clairement apparaître des techniques de fabrication de pains, et des corporations identifiées comme "boulangers" et "pâtisseries". Ces pains étaient cuits dans des moules. Étaient-ils ensemencés avec du levain, ou fermentaient-ils spontanément, grâce aux levures présentes sur les ustensiles de cuisine mal lavés ? Ces questions relèvent encore de la recherche. Une chose est sûre. Les pains de cette époque ne ressemblaient pas aux pains européens faits de blé tendre, car seul ce type de blé possède les caractéristiques qui lui permettent d'emprisonner des bulles de gaz et de "lever" pour donner cette structure alvéolée qui plaît tant aux Européens. Les blés d'orge ou d'amidonier étaient bien plus compacts.

Il existe en France de nombreux odonymes « Rue du 19-Mars-1962 », sous diverses graphies, en référence à un événement contemporain majeur survenu à cette date : le cessez-le-feu du 19 mars 1962, qui marque la fin de la guerre d'Algérie, selon la FNACA, au lendemain de la signature des accords d'Évian, bien que les violences aient perduré après cette date. A Norrent-Fontes la rue du 19 Mars, inaugurée en 1970, succède à la rue de la Cense, qui aboutissait autrefois à la ferme du château, qui devint gendarmerie et fût détruite par un incendie, en 1940.

[Bruno.decrock1@orange.fr](mailto: Bruno.decrock1@orange.fr)

Bruno DECROCK, Greeter Lys Romane

Encore plus d'infos sur : www.norrent-fontes.fr

PIZZAS A EMPORTER

Précuites (33cm)

13 Juillet 2021

Organisé par le Comité de Foire de Norrent-Fontes

Jambon Fromage: 10€

Fromagère: 12€

Fermière (sans oeuf): 12€

Cannibale (sans oeuf): 12€



A récupérer de
18h00 à 20h00
Salle Polyvalente

Réservations jusqu'au 7 Juillet

A déposer chez

Nel Fleur 03 21 02 03 71

Divine Coiff 03 21 02 69 24

Si les conditions sanitaires le permettent
Barbecue de 19h00 à 23h00

Selon les règles sanitaires en vigueur



13 JUILLET

19h00 - Rencontre Amicale
Réservation souhaitée

3,50€ Sandwich merguez

3,50€ sandwich saucisse

Nel Fleur 03 21 02 03 71 - Divine Coiff 03 21 02 69 24



21h00 - Concert de Louis Tripenne

Venez découvrir en live le premier
album de Louis Tripenne jeune artiste
de la commune.



22h30 - Retraite au flambeau



SONO

SALLE POLYVALENTE

